

CYCOT OM

Neues in Version 2015.1



Innovation

Wir entwickeln CYCOT OM ständig weiter – Kundenwünsche werden aufgenommen und zusammen mit unseren Ideen umgesetzt. Steigern Sie die Effizienz Ihres Unternehmens und profitieren Sie von den Neuerungen in CYCOT OM 2015.1

Die wichtigsten Neuerungen in der aktuellen Version

1. Neues Oberflächen Design zur Auswahl

Zusätzlich zur bisherigen Auswahlmöglichkeit, können Sie nun auch das Oberflächendesign im Stil „Office 2010“ mit den entsprechenden Farbdesigns wählen.

z.B. das „Dark Theme“

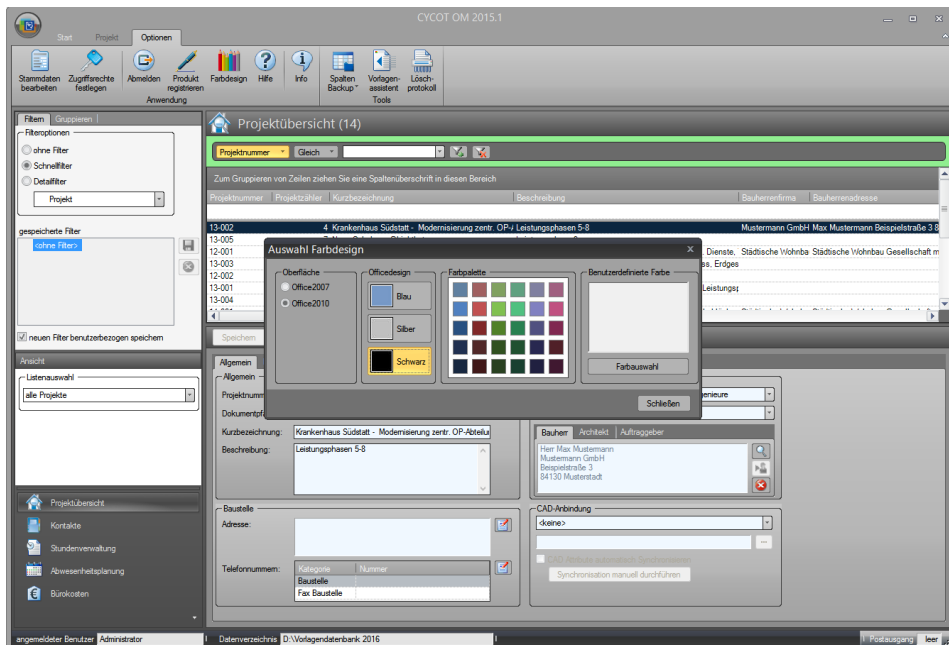

2. 3D - DWG / DXF Viewer in der Dokumentvorschau

In CYCOT OM Dokumentvorschau können Sie nun über unseren integrierten DWG / DXF Viewer Ihre AutoCAD Dateien anzeigen lassen. Unterstützt werden die AutoCAD DWG/DXF Formate von Version V12 bis zur aktuellen Version 2013.

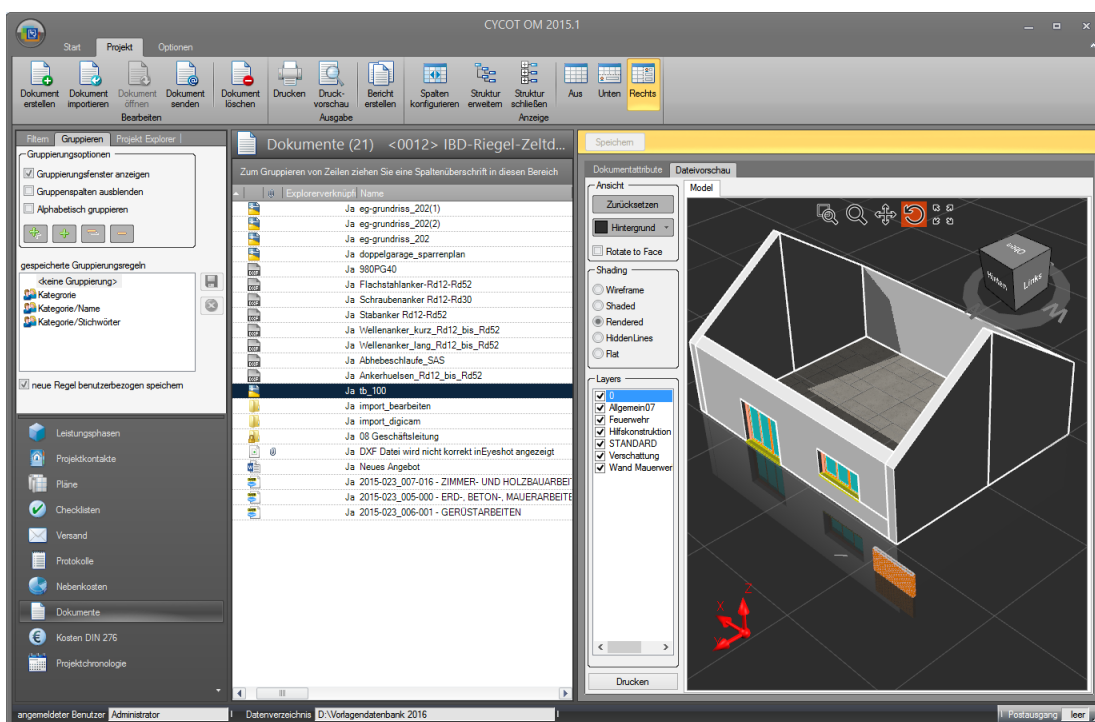

Die Dateien werden im „Model“ angezeigt. Enthält die Datei 3D Daten, werden 3D Körper ebenfalls dargestellt. Über die integrierten Navigationsfunktionen können Sie sich im 3D Modell bewegen.



Der CYCOT OM Anwender kann nun DWG bzw. DXF Dateien anzeigen lassen und ausdrucken, ohne die Dateien vorher z.B. in ein PDF wandeln zu müssen.

Zur besseren Lesbarkeit des Modells können Sie bei Bedarf die Hintergrundfarbe des Modelfensters ändern, sowie die Shading Einstellungen anpassen

Ebenfalls bietet der Viewer eine Layer Verwaltung um einzelne Layers z.B. für einen Ausdruck an- und ausschalten zu können.

Die integrierte Druckfunktion startet mit einer Druckvorschau, damit das Druckergebnis vorab kontrolliert werden kann

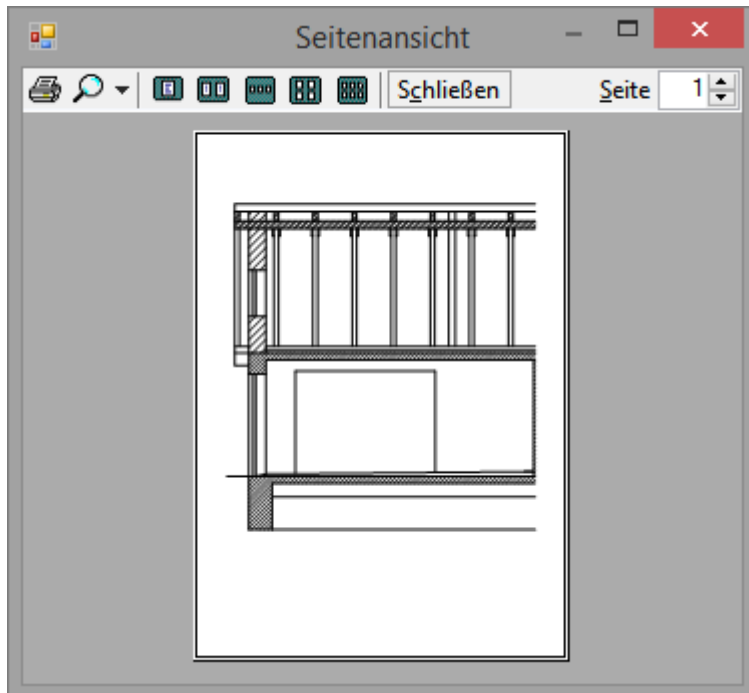
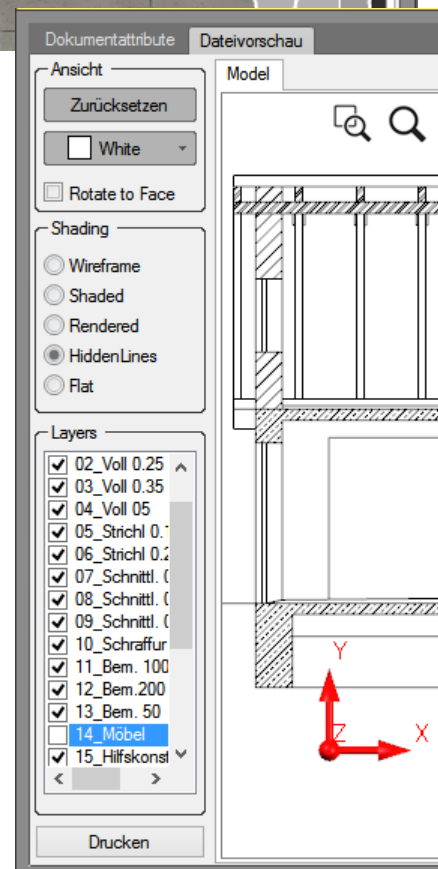

3. Schnittstelle zu Allplan 2016

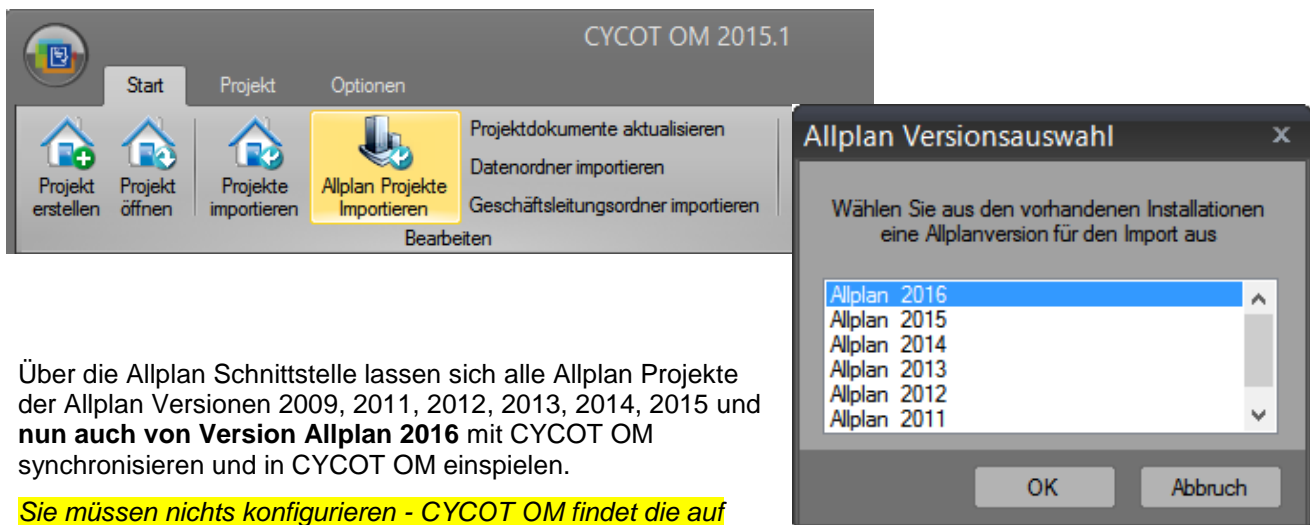

Über die Allplan Schnittstelle lassen sich alle Allplan Projekte der Allplan Versionen 2009, 2011, 2012, 2013, 2014, 2015 und **nun auch von Version Allplan 2016** mit CYCOT OM synchronisieren und in CYCOT OM einspielen.

Sie müssen nichts konfigurieren - CYCOT OM findet die auf Ihrem Rechner installierte Allplan Version automatisch!

Wie auch schon in den Vorgängerversionen werden alle CYCOT OM Projekt Informationen mit den Allplan 2016 Attributen synchronisiert.

In der CYCOT OM Planverwaltung können Sie alle Allplan Pläne Ihres Projekts importieren und per Knopfdruck als PDF in Ihrem Projekt abspeichern. Durch die Synchronisation von CYCOT OM mit den Allplan Attributen werden alle relevanten Projektinformationen in Allplan übernommen und können für Planköpfe verwendet werden. Zusätzlich werden alle in CYCOT OM getätigten Planfreigaben, erstellte Indizes, und Änderungsvermerke mit Allplan synchronisiert.

4. Übernahme Ihrer Signaturen aus Outlook bei E-Mail Versand

Ihre Signaturen aus Outlook werden nun auch bei E-Mail Versand aus CYCOT OM heraus automatisch in die E-Mail eingefügt.

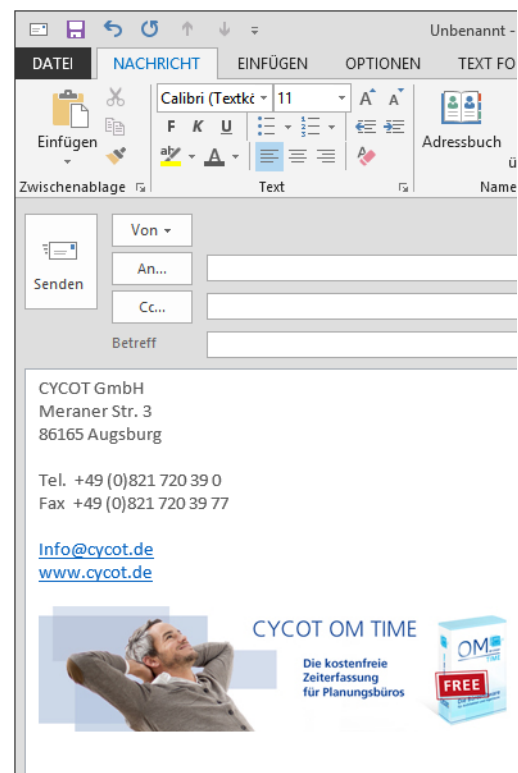

5. Neue Funktion für den HOAI Vertrag: Berechnungsgrundlage pro Leistungsphase festlegen

Soll das Honorar pro Leistungsphase unterschiedliche Berechnungsgrundlagen haben, z.B. für LP2 die Kostenschätzung und ab LP3 dann Kostenberechnung, kann dies nun pro Leistungsphase festgelegt werden.

Ziffer	Beschreibung	interne Kosten	externe Kosten
a)	Erarbeiten der Ausführungspläne	0,00	0,00
b)	Ausführungs-, Detail- und Konstruktionszeichnungen nach Art und Größe des Objekts im erforderlichen Umfang	0,00	0,00
c)	Bereitstellen der Arbeitsergebnisse als Grundlage für die anderen an der Planung fachlich Beteiligten, sowie	0,00	0,00
d)	Fortschreiben des Terminplans	0,00	0,00
e)	Fortschreiben der Ausführungsplanung auf Grund der gewerkeorientierten Bearbeitung während der Objektbearbeitung	0,00	0,00
f)	Überprüfen erforderlicher Montagepläne der vom Objektplaner geplanten Baukonstruktionen und baukonstruktiver	0,00	0,00

Öffnen Sie im HOAI Vertrag in der Registerkarte Leistungsphasen mit dem Schalter „Bearbeiten“ die gewünschte Leistungsphase und legen Sie dort die Berechnungsgrundlage manuell fest.

6. Neue Funktion für den HOAI Vertrag: Pauschalierung

Als letzter Schritt bei der Honorarermittlung für einen HOAI Vertrag wurde die Registerkarte Pauschalierung eingeführt. Hier haben Sie die Möglichkeit das ermittelte Honorar nochmal zu „runden“. In Ihrem Angebot wird dann die Differenz zum vorher ermittelten Honorar in Prozent und Euro als Zu- od. Abschlag angezeigt.

Bezeichnung	Grundlage	Prozentwert	Nebenkosten
Vereinbarte LP		5,00 %	3.459,50
			3.459,50

7. Mengenbezogenes Honorar für Leistungen

Für besondere Leistungen können Sie nun ein mengenbezogenes Honorar definieren.

Die Bezugseinheiten werden aus den Stammdaten / Nebenkosten übernommen und können dort jederzeit erweitert werden

8. Die Arbeit mit Dokumenten wurde nochmal vereinfacht

An jeder Stelle im Programm, an der Sie ein Projektdokument erstellen oder importieren können, merkt sich CYCOT OM die letzte Auswahl des Benutzers und bietet folgendes automatisch für eine neue Dokumenterstellung an.

- Die zuletzt verwendete Dokumentvorlage (Auswahl wird pro Modul gemerkt)
- Der zuletzt verwendete Ablageordner (Auswahl wird pro Modul gemerkt)
- Der zuletzt verwendete Pfad aus dem ein Dokument importiert wurde